

RESULTATOPGØRELSE

	2018	2017	Note
INDTÆGTER.....	33.701.528	33.304.466	1/2/3
Personaleomkostninger.....	10.466.712	9.615.563	4
Driftsomkostninger.....	5.226.723	5.176.627	5
Ejendomsomkostninger.....	6.433.297	6.552.541	6
Mission.....	1.786.097	1.515.516	
Omkostninger Fælles- og Missionskassen.....	6.799.568	8.970.124	
Omkostninger i alt.....	30.712.397	31.830.371	
ÅRETS RESULTAT.....	2.989.131	1.474.095	

Forslag til resultatdisponering

Overført resultat.....	2.989.131	1.474.095
------------------------	-----------	-----------

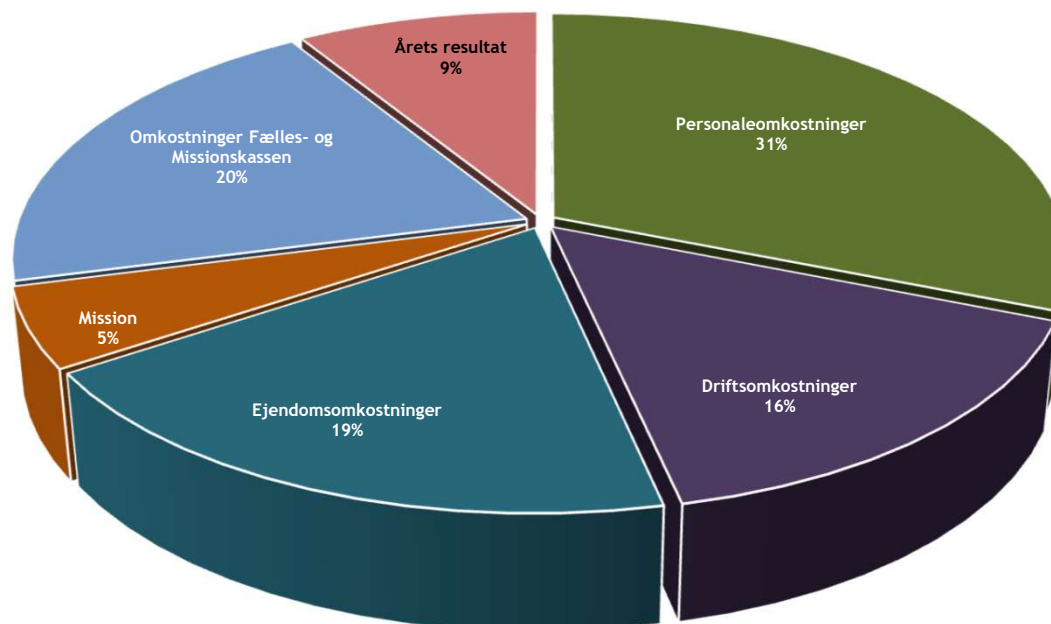

BALANCE

AKTIVER:	2018	2017	Note
Grunde og bygninger.....	97.487.577	98.630.811	7
Materielle anlægsaktiver.....	97.487.577	98.630.811	
Kapitalandele i dattervirksomhed.....	5.000.000	0	8
Tilgodehavende hos skoler.....	7.586.035	5.932.365	9
Tilgodehavende hos øvrige samarbejdspartnere.....	1.664.223	1.195.871	10
Finansielle anlægsaktiver.....	14.250.258	7.128.236	
Anlægsaktiver i alt.....	111.737.835	105.759.047	
Mellemregning med andre kirker.....	14.302	1.023.471	
Øvrige tilgodehavender.....	2.560.811	1.528.970	
Værdipapirer.....	1.356.283	1.612.789	
Likvide beholdninger.....	10.932.159	10.317.860	
Omsætningsaktiver i alt.....	14.863.554	14.483.090	
AKTIVER I ALT.....	126.601.389	120.242.137	

PASSIVER:	2018	2017	
EGENKAPITAL.....	71.379.747	68.465.779	11
Hensatte forpligtelser.....	243.470	269.000	
Gæld til realkreditinstitutter.....	40.112.782	39.694.729	
Anden langfristet gæld.....	5.005.000	5.005.000	
Langfristede gældsforpligtelser i alt.....	45.117.782	44.699.729	12
Kortfristet del af langfristet gæld.....	2.098.127	1.836.119	12
Huslejedeposita.....	246.423	201.255	
Mellemregning med andre kirker.....	12.797	0	
Gæld til dattervirksomhed.....	3.000.000	0	
Anden kortfristet gæld.....	4.503.043	4.770.255	13
Kortfristede gældsforpligtelser i alt.....	9.860.390	6.807.629	
Gældsforpligtelser i alt.....	54.978.173	51.507.358	
PASSIVER I ALT.....	126.601.389	120.242.137	

Eventualposter..... 14

Pantsætninger og sikkerhedsstillelser..... 15

Noter	2018	2017	Note
Indtægter			1
Tiende og gaver.....	19.613.608	18.185.457	
Lokale gaver - mærkede.....	682.688	720.195	
Eksterne ejendomsindtægter.....	5.894.031	4.979.154	
Øvrige indtægter.....	1.762.920	2.588.721	
Missionsindtægter.....	1.988.735	2.075.715	
Indtægter Fælles- og Missonskassen.....	3.761.798	4.548.482	
Overført fra tidl. års henlæggelser.....	-2.253	206.742	
Indtægter i alt.....	33.701.528	33.304.466	
Modtagne tilskud fra offentlige tilskudsydere			2
Momskompensation.....	656.110	96.619	
Kulturstyrelsen, Tips- og Lotto midler.....	398.182	396.131	
Danida.....	54.780	44.940	
	1.109.072	537.690	
Modtagne tilskud fra fonde			3
Dansk Missionsråd.....	49.936	107.597	
	49.936	107.597	
Personaleomkostninger			4
Løn og gager ex. Fælles- og Missionskassen.....	10.851.655	9.944.022	
Honorarer.....	542.304	466.841	
Rejse- og kørselsgodtgørelse.....	666.471	565.673	
Viderefakturerede gager samt modtagne lønrefusioner.....	-1.593.719	-1.360.972	
Personaleomkostninger i alt.....	10.466.712	9.615.563	
Antal fuldtidsbeskæftigede.....	32	36	
Driftsomkostninger			5
Kontor og administration.....	819.822	721.526	
Annoncer, PR og menighedsblade.....	183.087	157.729	
Børne- og ungdomsarbejde.....	562.796	555.248	
Udadvendte aktiviteter.....	743.127	465.180	
Øvrige aktivitetsomkostninger.....	2.527.093	2.346.023	
Øvrige udgifter.....	322.994	881.819	
Henlæggelser til lokale formål.....	67.802	49.101	
Driftsomkostninger i alt.....	5.226.723	5.176.627	

Noter	2018	2017	Note
Ejendomsudgifter			6
Skatter og afgifter.....	310.176	302.754	
Forsikringer.....	363.927	375.685	
Forbrugsafgifter.....	2.307.498	2.375.911	
Vedligeholdelse.....	1.715.769	2.068.444	
Prioritetsrenter incl. bidrag.....	669.805	911.652	
Lejeudgifter.....	303.191	224.159	
Andre ejendomsudgifter.....	762.930	293.936	
Ejendomsudgifter i alt.....	6.433.297	6.552.541	
Grunde og bygninger			7
Kostpris primo.....	103.382.507	102.973.609	
Årets tilgang.....	3.565.122	408.898	
Årets afgang.....	-4.672.651	0	
Kostpris ultimo.....	102.274.978	103.382.507	
Afskrivninger primo.....	4.751.696	4.485.485	
Årets afskrivninger.....	282.911	266.211	
Årets afgang.....	-247.206	0	
Afskrivninger ultimo.....	4.787.401	4.751.696	
Bogført værdi ultimo.....	97.487.577	98.630.811	
Kapitalandele i dattervirksomhed			8
Kostpris primo.....	0	0	
Årets tilgang.....	5.000.000	0	
Kostpris ultimo.....	5.000.000	0	
	Resultat	Egenkapital	
Dattervirksomhed			
Samværket A/S, Kolding, ejerandel: 100%.....	-239.499	4.760.501	

Noter	2018	2017	Note
Tilgodehavende hos skoler			9
Skovbo Efterskole.....	5.614.210	4.763.112	
Aalborg Efterskole.....	1.721.464	1.169.253	
Kolding Internationale Højskole.....	250.361	0	
	7.586.035	5.932.365	
Tilgodehavende hos øvrige samarbejdspartnere			10
KIT.....	276.866	86.059	
Togo.....	38.931	36.357	
AKO.....	0	1.130	
Løkken Frikirke.....	13.090	0	
Baluba Vally Farm.....	387.949	0	
Jabulani.....	1.593.261	1.718.199	
Hensættelse til tab på Jabulani.....	-645.874	-645.874	
	1.664.223	1.195.871	

Noter	2018	2017	Note
Egenkapital			11
Primo.....	66.361.178	65.340.594	
Regulering af egenkapital primo.....	0	-361.674	
Årets resultat.....	2.989.131	1.474.095	
Overført til henlæggelser.....	-54.626	-91.838	
Ultimo.....	69.295.683	66.361.178	
Henlæggelser primo.....	2.104.601	2.061.436	
Anvendt i året.....	-75.163	-48.673	
Overført fra frie reserver.....	54.626	91.838	
Ultimo.....	2.084.064	2.104.601	
Egenkapital i alt.....	71.379.747	68.465.779	
Egenkapital, henlæggelser			
Fælleskassen: Uddannelsesfond.....	129.609		
Fælleskassen: Pulje - MP og lejre.....	218.890		
Fælleskassen: Dronninglund.....	59.269		
Fælleskassen: Fredensborg.....	29.047		
Fælleskassen: Missionssummit.....	54.689		
Fælleskassen: Missionsfonden.....	432.709		
Missionskassen: CMP.....	69.265		
Missionskassen: Kaniki.....	176.610		
Missionskassen: Grønland.....	75.853		
Missionskassen: Pakistan.....	70.542		
Missionskassen: Kazakhstan.....	19.895		
Missionskassen: Bjergfolk.....	36.146		
Missionskassen: AMOK.....	31.726		
København: Arbejde efter redningsmission.....	45.161		
København: Uddannelse.....	300.277		
København: Ny mixerpult.....	35.022		
København: Vedligeholdelse.....	171.971		
Kasakhstan.....	127.384		
Henlæggelser i alt.....	2.084.064		

Noter	2018	2017	Note
Langfristede gældsforpligtelser			12
	31/12 2018	Afdrag	1/1 2018
	gæld i alt	næste år	gæld i alt
Prioritetsgæld.....	42.210.909	2.098.127	41.530.848
Anden gæld.....	5.005.000	0	5.005.000
	47.215.909	2.098.127	46.535.848
			Kortfristet del primo
			1.836.119
			0
			1.836.119
Restgæld efter 5 år			
Prioritetsgæld.....			10.521.613
Anden gæld.....			5.005.000
			15.526.613
Anden kortfristet gæld			13
Feriepengeforpligtelse.....			1.150.631
Gæld til Missionsprojekter.....			331.400
Gæld Joshua Foundation.....			490.542
Periodisering af forpligtelseserklæringer.....			161.191
Skyldig A-Skat/AM-bidrag/AES og ATP.....			83.513
Skyldig moms.....			34.512
Øremærket beløb "Evangelisation - Johan".....			121.459
Modtaget forudbetalinger vedrørende lejre.....			260.582
Anden kortfristet gæld, "Fælleskassen".....			897.804
Anden gæld i kirkerne.....			971.409
			4.503.043
Eventualposter			14
Eventualforpligtelser			
Kirken har stillet kaution for FrikirkeNet og Aalborg Efterskole, maks. 1,15 mio. kr.			
Leje- og leasingforpligtelser			
Apostolsk Kirke har indgået operationelle leje- og leasingaftaler med en årlig ydelse på 28 tkr.			
Pantsætninger og sikkerhedsstillelser			15
Til sikkerhed for gæld til realkreditinstitutter, 42.215 tkr., er der givet pant i grunde og bygninger, hvis regnskabsmæssige værdi pr. 31. december 2018 udgør 97.487 tkr.			
Kirken har udstedt ejerpantebreve på i alt 1.300 tkr., der giver pant i ovenstående grunde og bygninger samt materielle anlægsaktiver.			
Ejerpantebrevene på i alt 1.300 tkr. er deponeret til sikkerhed for bankgæld.			